臺灣日日新報
本日四頁

御儀を終へさせられた東久邇宮盛厚王 同妃兩殿下（宮家御貸下）

重光外相參內

【東京電】重光外相は十五日午後三時宮中に參內 天皇陛下に拜謁仰せつけられ所管事項につき委細奏上御裁可を仰いで退下した

輝く殊勳甲廿一名

陸軍關係の論功行賞

【東京電】[illegible]

臺灣關係分

[illegible]

敵機十七機を擊墜破

ラバウルに二百機來襲

【東京發至急報】大本營發表（十五日十五時三十分）

十月十二日午前敵機約二百ニューブリテン島ラバウルに來襲せるも我が海軍航空部隊及び陸海軍地上部隊は之を反擊擊退せり、本戰鬪に於て

一、敵に與へたる損害

空戰に依り擊墜八機、擊破四機、地上砲火に依り擊墜五機

二、我が方の損害

飛行機自爆及び炎上十五機、船舶沈沒一隻

陸軍報道部長更迭

後任に松村秀逸大佐

【東京電】陸軍では十五日大本營陸軍報道部長の更迭を行ひ谷萩少將の後任として松村秀逸大佐が補せられた旨發表した、谷萩少將は東部軍に轉出した

陸軍省發表（十月十五日）

今般左の通り命令せられたり

陸軍大佐 松村 秀逸

補大本營陸軍報道部長

[illegible]

一億が北條時宗たれ

松村新報道部長語る

【東京電】新大本營陸軍報道部長松村秀逸大佐は十五日午後三時から報道部長室で[illegible]

（寫眞は松村新報道部長）

世紀の偉業達成へ

軍政撤廢に當りて黑田最高指揮官談

【マニラ支局十四日發】[illegible]

先づ國內問題に重點

ラウレル大統領 抱負を語る

【マニラ十五日發同盟】新比島共和國大統領ラウレル氏は十四日[illegible]

葡萄牙の中立義務違反

帝國政府嚴重抗議

米英軍アゾーレス不法占領

【東京電】米英軍のポルトガル領アゾーレス諸島の不法占領並に同諸島の軍事基地使用に關し十五日[illegible]

臨時議會提出法律案

防空法など十件決定

【東京電】政府は十五日の定例閣議において第八十三臨時議會に提出すべき法律案として[illegible]

國府と泰、比國を承認

【南京十五日發同盟】[illegible]

【バンコック十五日發同盟】[illegible]

滿洲國も承認す

【新京十五日發同盟】滿洲國政府はヒリッピン共和國成立に際し[illegible]

定期敍位の御沙汰

【東京電】[illegible]

臺灣は米廿萬石增產

外地第二次食糧增產對策決る

【東京電】[illegible]

第一、朝鮮

[illegible]

第二、臺灣

[illegible]

定例閣議

【東京電】政府は十五日の定例閣議[illegible]

法案の事前審議に翼政全力

【東京電】[illegible]

全爪哇の民意結集

第一回中央參議員會議

【ジャカルタ十四日發同盟】[illegible]

育英會會長 永井氏內定

【東京電】[illegible]

十六日夕刊休刊

十六日は靖國神社臨時大祭につき[illegible]本日の夕刊を休刊致します 臺灣日日新報社

人事

[illegible]

けふの官報

[illegible]

社說

靖國神社臨時大祭に際して

急速且つ萬全の都市防空

本島 第二次 食糧增產對策 決定

緊急費百廿二萬圓支出

外地に於ける第二次食糧增產對策要項

第一 朝鮮(略)

第二 臺灣

一、水利施設の急速擴充

三、甘藷の劃期的增產

支出經費の内容

四九九、五九〇圓

第一 助成金

一、部落農業團體事業

四、自給肥料增產強化

五、農業勞力調整の強化

第二 獎勵金

一〇、〇〇〇圓

食糧增產技術本部設置費

(一〇、〇〇〇圓)

一、市街庄農業技術員講習會費

第三 措置

六、農業技術指導態勢の刷新充實

三、採種田經營費補助

一三〇、四〇〇圓

四、蝦蟲驅除豫防費

一六、一二六圓

五、自給肥料增產獎勵費

一七〇、〇〇〇圓

六、甘藷增產獎勵費

一五三、〇〇〇圓

全島民一丸、增產へ

皇民奉公會 山本事務總長談

萬難を排除して增產達成を期せ

總務長官談

青壯年に訴ふ

吾人等は如何にして食料の增產に協力すべきか

穀類の自產自給に就て

甘藷大增產計畫に協力せよ

飼料の自產自給への協力

自給肥料增產への協力

勞力補給への協力

感謝の生活で增產に協力

農業技術活用への協力

(西原毅雄)

ルーズベルト向け短波放送

「汝の祝辭を期待す」

比島評論家痛烈に罵倒

【マニラ支局十四日發】

放送要旨 十月十三日十三時

その日から

千八百萬人の比島民は

米國ガソリン

要するに比島は

強硬行爲である

脅迫を放送し

沿岸運航一元統制

輸送力の增大を企圖

實現

米の供出優良なる街庄個人等を表彰

臺北州

個人

團體

臺銀內部機構擴充

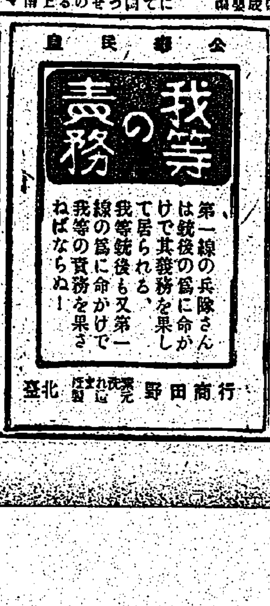

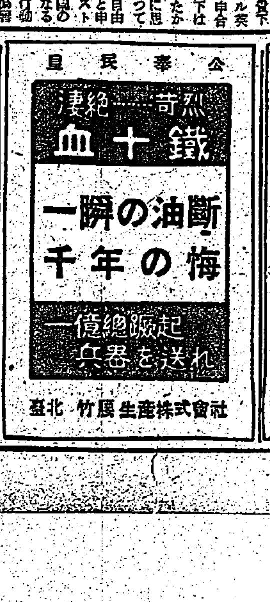

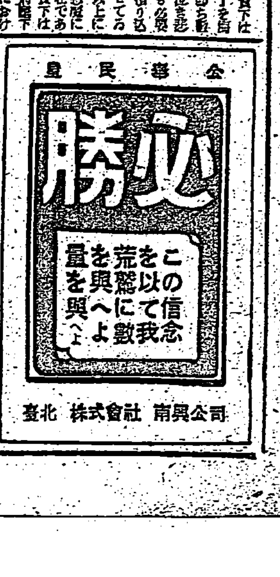

將兵にも劣らぬ鬪魂
應徵船員に輝く金鵄勳章

【東京電話】世界戰史に燦然たるシンガポール攻略の戰史に大日利の光輝を加へたヱンペル上陸戰はわが戰史に赫々たる金字塔を打建てたがこの大作戰に際し殊勳を奏する

皇軍 の背後にあつて船員の士氣は火にも怯まず殊勳自己の任務を遂行して遂に敵前上陸に成功……三人の船員の殊勳……乙の殊勳……功五、功六の金鵄勳章を拜受した、この三人は……淡路山丸船長……吉田……氏……

……佐藤……吉田……氏である……

作業 を完遂したのであつた……

我子乍ら〝大膽な男〟
宮林少佐嚴父茂一氏談

南方 ……

遭難 ……

下獄 ……

凝す瞳に我子の姿
忠魂へ固き誓ひ
招魂式の感激語る遺族

【東京電話】明けゆく大東亞の人柱として散華した護國の英靈を祭る臨時大祭は十四日早朝六時から秋色麗な九段の靖國神社で嚴粛に執行されたが忠魂護國の社に神鎭まります此の靖國の英靈を打ちて拜する遺族の……

陳慶喜(五十四氏)　息子が靖國神社に神として祀られた事は此の上も無い光榮です……

陳萬枝(三十)氏　……

廣渡龜吉(七六)氏　……

松原すゞさん(四)　……

范達時(二十二)氏　……

吳耶氏美妹さん(二十八)　……

吳世佳君(十四)　……

柯成福君(十八)　本島人として……

大自然の征服半歲
勤報臺中訓練所生退隊式

總督府勤行報國青年隊第二十五隊……退隊式は十四日午前十一時から……

臺灣 の屋根をなし……

隊員 ……

臺中第一、二訓練所を視察

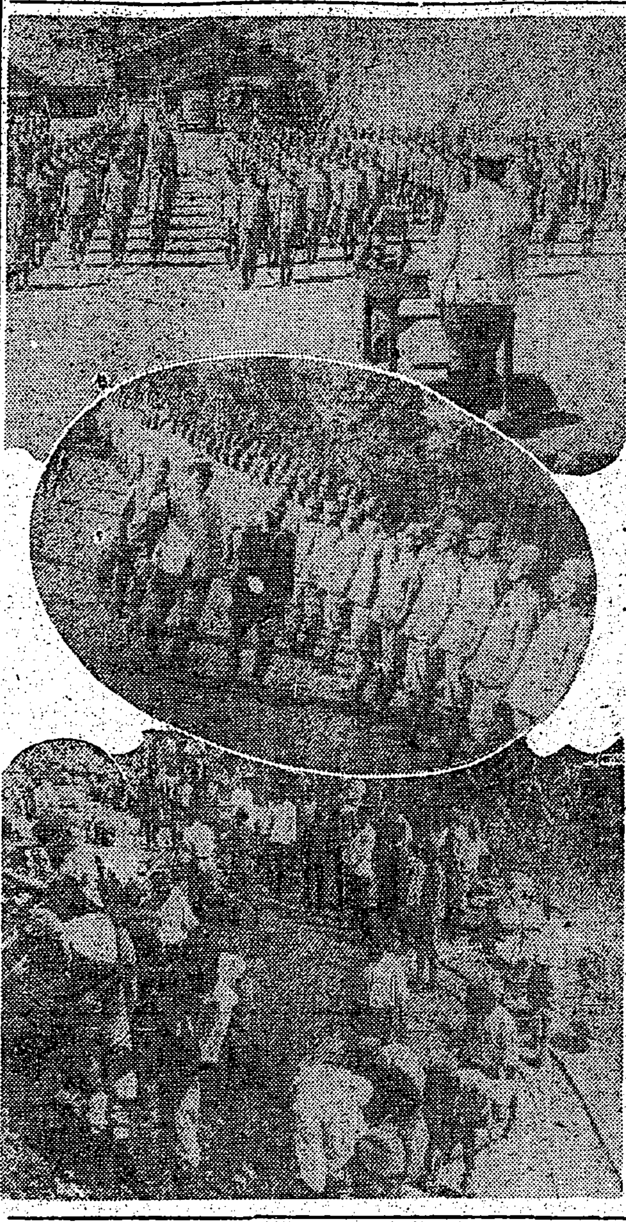

軍事知識
飛行場の變遷
作戰を左右するその價値

空中 ……

制空 ……

破壞 ……

近時 ……

比律賓國の育成に
臺灣の責務は加重
蝋山代議士　比島から寄臺語る

從事 ……

渾身 ……

永遠 ……

本年度臨時徵兵檢查
近く臺北、臺南兩地で執行

翼贊政治會葬の禮
加藤、助川兩會員告別式

兵事講習會
臺北兵事部管內

第二國民兵は屆出を怠るな

皇軍將兵慰問金　(六)

二萬圓	臺灣銀行
二萬圓	臺灣電力株式會社
三百五十圓	
三百圓	
二百圓	
百圓	
百圓	
百圓	

小計金四萬千四百五十八圓四十三錢
累計金六萬千八百卅一圓十一錢

臺北秋競馬
五日目の成績

今日の映畫

大世界	
臺灣劇場	
新世界	
芳乃館	
芳明館	
城南映劇	
萬華劇場	
太平館	
第三世界	
基隆・高雄・臺中・臺南・地區	
中央劇場	
基隆世界	
旭劇場	
大和劇場	
羅東座	
宜蘭座	
昇平座	光　劇團

臺北州合同興行會社

妻實儀療養中ノ處藥石効無ク十月十四日午後二時永眠致候間生前辱知諸賢ニ謹告候
追而告別式ハ……

夫　黃　蓮　福
男　種　珍　種　璋　種　琛
父　黃　元　燈
叔父　世　安　光　彩
兄　火　旺　毛　獅
弟　財　祿　國　鎭
　　柏　榮　世　守
　　媽　喜　啓　明
　　啓　瑞　啓　忠
姪　種　麟　種　鈺
　　種　銓　種　瓚
　　種　權　旭　東
　　振　南　種　三
外二十六名
親　戚　一　同
友　人　一　同

母尤林氏有儀病氣療養中ノ處藥石無効十月十四日午前十一時十二分九十有一ノ高齡ヲ以テ自宅ニ於テ死去致候ニ付生前辱知諸彥ニ御通知ヲ以テ拜謝シ茲ニ御厚誼ヲ謝シ代ヘ謹告仕候

男　尤　水　旺
孫　清　見　義
　　澄　山　寶
　　德　徹　圳
　　雄　榮　榮　慶
曾孫　榮　壽
親　戚　一　同
友　人　一　同

父長政(游長生)儀療養中ノ處十月十五日死去仕候間此段辱知諸彥ニ謹告仕候

男　松　本　樹　典
親　戚　一　同

會葬御禮
近藤常松

明るい名刺
精美堂

榮座

花山演藝團一行

國際館

大稻埕劇場

三月十九日高千穗丸遭難ニ際シ殉職セル故臺灣總督府警察官及司獄官練習所教官、臺灣總督府地方警視從七位山田實外練習生三十三柱ノ警察合葬左記ニ依リ執行可致候間此段謹告申上候
日時　十月十九日午後三時
場所　臺北市新起町西本願寺
臺灣總督府警察官及司獄官練習所長　山　內　逸　造

長男三造儀臺北州立臺北第一中學校在學中內地受驗ノ歸途高千穗丸ニテ殉難仕候處此度海務院ヨリ死亡認定通知有之候間茲ニ生前ノ御愛顧ヲ拜謝シ此段御通知申上候
追而來ル十月十九日午後四時臺北市東門町曹洞宗別院ニ於テ告別式相營可申候
尚時局柄御供物等ノ儀ハ乍勝手堅ク御辭退申上候
昭和十八年十月十六日
臺北市大正町二ノ一
父　伊　藤　完　二
母　す　み

母ゑい儀十五日午前四時死去致シ候間茲ニ生前ノ御厚誼ヲ深謝シ此段謹告仕候
追而葬儀ハ十六日午後三時東門町曹洞宗別院ニ於テ佛式ニ依リ執行可仕候
昭和十八年十月十六日
臺北市昭和町
小　幡　清　金
佐　藤　清　素
杉　山　太　郎
移　川　之　藏
岡　野　子　次　郎
安　田　貞　雄

父重勇儀三月十九日高千穗丸にて歸臺の途次遭難致候間生前の御厚誼を拜謝し此段謹告仕候
昭和十八年十月十六日
臺北市大正町
瀧　田　一　敬
瀧　田　晶
瀧　田　サ　ヤ　カ
瀧　田　敏　剛

當本部參事正六位勳五等瀧田重勇殿會務の爲上京歸任の途次三月十九日高千穗丸にて遭難逝去被致候間此段謹告仕候
追而十月二十日午後四時東門町曹洞宗別院に於て本部葬相營み申候尚時局柄遺族の意向もあり御供物等の儀堅く御辭退申上候
昭和十八年十月十六日
大日本婦人會臺灣本部

齒科　小林醫院

臺北秋競馬

十月十六日(土)　十七日(日)
(投票券拾圓)
主催　臺北州畜產會
臺北競馬場

八男一女の子寶部隊 頼母しや五人は決戰に 輝く譽の勲章、軍國の家

新竹

六男

【新竹】八男一女の子寶部隊でその中、五人の男子を決戰場に送り [illegible]

[illegible]

東勢神社大祭

[illegible]

南方に惜しくも戰病死 高雄市有地兵長

【高雄電話】 [illegible]

[illegible]

帝都留學生徒感激

橫濱高工 長田守雄君(一九)

駿臺高等豫備校 福山雅雄君(二〇)

神田順天中學 梁清溪君(一八)

[illegible]

"徴兵臺灣"叫ぶ萬歳 弟を激勵、軍醫希望など

[illegible]

婦人も木銃とりて。 彰化市日婦意氣示す

【彰化】 [illegible]

臺中市家庭用蔬菜種子配布

[illegible]

高雄司法保護委員會

[illegible]

忍苦十五年父性愛 愛兒は今海軍技術科士官に

[illegible]

高雄市葬 二十日執行

[illegible]

大田廳長赴任

[illegible]

虎尾にて

[illegible]

頭を切替へ蹶起せよ 山本事務總長 拓南農業戰士激勵

[illegible]

今や [illegible]

祖國 [illegible]

屏東市に副勸業課長 増産に協力、林綿順氏任命

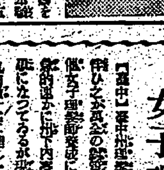

【屏東】 [illegible]

稻の共同收穫に就て

殖産局農務課技師 鈴木進一郎

本島農村は勞働共同化が内地に比し非常に遅れて居り今後益々農村勞力の不足を痛感される折柄殖産局農務課技師鈴木進一郎氏は十五日午後八時四十分ラジオ農家の時間を利用し「稻の共同收穫に就て」と題し講演放送を行ひ、稻共同收穫の"手掛"を舉げ農業勞力の共同化を強調した以下はその放送内容である

[illegible]

第一 籾供出の公平順調

[illegible]

第二 業佃間の紛爭防止

[illegible]

第三 物資節約經費節減

[illegible]

第四 闇賃銀の防止

[illegible]

第五 勞力の合理的利用

[illegible]

第六、農機具の節約

[illegible]

第七、女子の農業勞働從事の促進

[illegible]

第八、收穫能率の向上

[illegible]

第九、籾增産競爭の誘發

[illegible]

第十 共同精神の涵養

[illegible]

第一 [illegible]

第二 [illegible]

第三 [illegible]

勝つ [illegible]

本日 [illegible]

嚴然 [illegible]

女子理髪師養成

【臺中】 [illegible]

災害時挺身敢闘 罹災民救助功勞者表彰 臺中州

[illegible]

防諜映畫上映

【宜蘭】 [illegible]

臺南州白米商組合協力會設置

[illegible]

大東亞戰爭軍馬祭 二十四日高雄市で執行

[illegible]

小國民の健康保持にイーストの活用

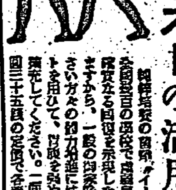

[illegible]

ラヂオ

第一放送 [illegible]

第二放送 [illegible]

赤誠の獻金品

軍司令部 [illegible]

海軍武官府 [illegible]

心臓強化に 救心

朝夕一粒・特種強精動物ホルモン補腸薬

急告

從來當社直營館は日曜、祭日のみ晝夜三回上映致して居りましたが、時局下益々御繁忙の皆樣に心の糧の增配を計りまして、銃後の職場に娯樂の時間を少しでも多く持つて頂き、長期戰に勝抜く源泉となる明朗な慰安を捧げるべく、乍微力當社使命たる健全娯樂奉公に挺身致し度、左記の如く改正上映致す事になりました。何卒此後共倍舊の御後援を御願ひ申上ます。

土曜、日曜、祭日 晝夜三回連續上映

華客各位

臺北州合同興行會社

一騎當千！巧妙を極む大熱演戰！
阿片戰爭
東寶豪華大作
十六日ヨリ 廿日マデ
原節子 高峰秀子 市川猿之助 河津清三郎 鈴木傳明 青山杉作 坂東好太郎
東寶直營國際館

タイピスト [illegible]
女事務員 [illegible]
女賣 [illegible]
附添 [illegible]
時計 [illegible]
帳場 [illegible]
新聞 [illegible]
南方 [illegible]
女中入用 [illegible]
貸事務所 [illegible]
賣家 [illegible]
賣家 [illegible]
求家 [illegible]
貸間 [illegible]
結婚 [illegible]
投資 [illegible]
大猫 [illegible]
レントゲン [illegible]
ラジオとレコード [illegible]
轉宅 [illegible]
引越 [illegible]
引越 [illegible]
引越 [illegible]
運搬 [illegible]
新古 [illegible]
深夜 [illegible]
戰帽 [illegible]
京染 [illegible]
冷藏 [illegible]
衣類 [illegible]
高級 [illegible]